

Listado de montes que forman el Parque Micológico Montes del Noroeste Zamorano (PMZA-50001)

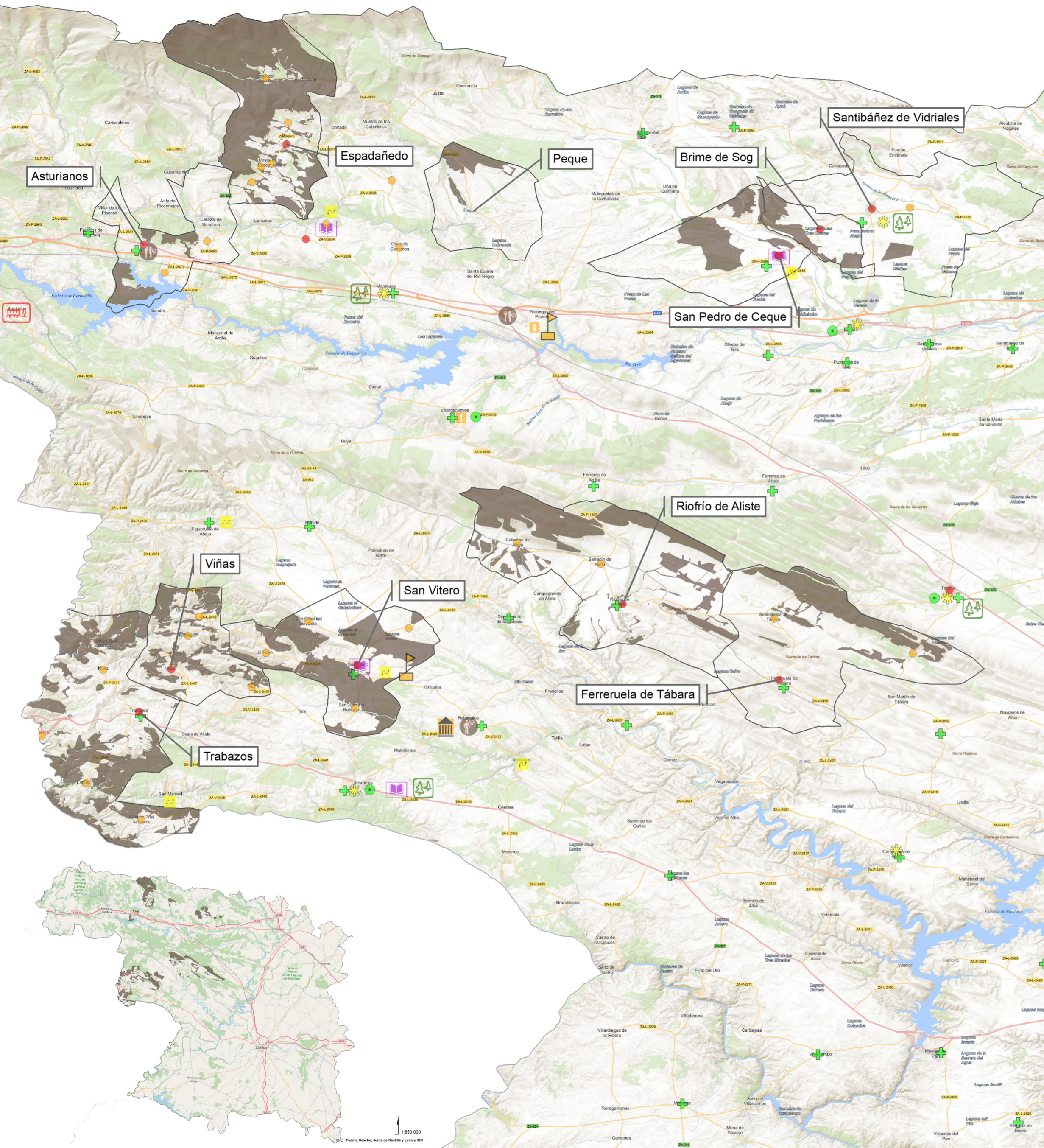

Leyenda

- Ayuntamiento
- Entidad Local Menor
- Centro de Interpretación
- Guía Micológico
- Restaurante micológico
- Oficina Turismo
- Zonas de divulgación y educación ambiental
- Oficina Comarcal de Medio Ambiente
- Casa del Parque
- Museo micológico
- Rutas micológicas
- Puesto Guardia Civil
- Parque de Bomberos
- Centros de Salud
- Farmacia
- Montes del Parque Micológico
- Término Municipal del Parque Micológico

Diversidad micológica de los Montes del Noroeste Zamorano

Conocer las setas de este territorio ahora es más fácil con el Atlas Micológico de la provincia de Zamora editado por la Diputación de Zamora en colaboración con la Asociación Micológica de Zamora. Esta publicación se puede descargar en PDF en la página web de la entidad (www.diputaciondezamora.es), en el Área de Agricultura y Ganadería.



www.micocyl.es

En esta web encontrará información actualizada sobre la producción de los principales hongos silvestres del Parque Micológico. Consulte nuestro visor de mapas y planifique desde casa las zonas más adecuadas para optimizar su recolección.

Micocyl App

Te ayuda a saber si estás recolectando en montes del Parque Micológico.



NOMBRE DEL MONTE	PERTENENCIA	TÉRMINO MUNICIPAL
El Cubo y sus mangas	San Vitero	San Vitero
Folgoso, Villalonga y Escajadal	San Juan del Rebollar	San Vitero
La Majada	San Cristóbal de Aliste	San Vitero
Majada del Coso	San Vitero	San Vitero
Chapelinas	Villarino Cebal	San Vitero
El Carrascal	El Poyo	San Vitero
La Majada	El Poyo	San Vitero
La Corona, La Manchona y Castillo Malvecino	Latedo	Trabazos
Urrietas las Corderas y otros	Villarino tras la Sierra	Trabazos
Monte de Villarino tras la Sierra	Villarino tras la Sierra	Trabazos
Verdugal, Llameron, Zofrero y Los Coticos	Latedo	Trabazos
Montes de Nuez de Aliste	Nuez de Aliste	Trabazos
Monte de San Martín del Pedroso	San Martín del Pedroso	Trabazos
Trabazos y Malurces	Trabazos	Trabazos
Otros montes del ayuntamiento	Trabazos, Villarino tras la Sierra, Nuez de Aliste, Latedo y San Martín del Pedroso	Trabazos
Peñas Estrilladas y otros	Sarracín de Aliste	Riofrío de Aliste
Sierra de la Culebra y Sierra de Abajo	Riofrío de Aliste	Riofrío de Aliste
Sierra de la Culebra y Chanos	Cabañas de Aliste	Riofrío de Aliste
Montes comunales	Riofrío de Aliste	Riofrío de Aliste
El Neval	Viñas de Aliste	Viñas de Aliste
Los Paneros y las Cruces	San Blas	Viñas de Aliste
Peña el Santo	Viñas de Aliste	Viñas de Aliste
Otros montes del ayuntamiento	Viñas, San Blas, Ribas de Aliste y Vega de Nuez	Viñas de Aliste
Vega de Nuez y Urrieta Quemada	Vega de Nuez	Viñas de Aliste
Monte de Ribas	Ribas de Aliste	Viñas de Aliste
Castro y Mata	Escobor de Tábara	Ferreruela de Tábara
Cotico y Sierra	Sesnáñez de Tábara	Ferreruela de Tábara
La Zamorana	Escobor de Tábara	Ferreruela de Tábara
Carmona	Sesnáñez de Tábara	Ferreruela de Tábara
Llano de la Sierra	Escobor de Tábara	Ferreruela de Tábara
Solana de los Madroñales	Ferreruela de Tábara	Ferreruela de Tábara
Real Alto y Bajo	San Pedro de Ceque	San Pedro de Ceque
La Fresnera	San Pedro de Ceque	San Pedro de Ceque
Osilga	San Pedro de Ceque	San Pedro de Ceque
Ramajal	Santibáñez de Vidriales	Santibáñez de Vidriales
La Labrada, Huergas y Valdezuela	Brime de Sog	Brime de Sog
Otros montes de Brime	Brime de Sog	Brime de Sog
Las Cañadas	Carbajales de la Encomienda	Espadañedo
La Cuesta, Fonterín, Peñanegra y agregados	Vega del Castillo	Espadañedo
Majada del Horno	Espadañedo	Espadañedo
Monte Arriba	Espadañedo	Espadañedo
Pilo y Uña	Faramontanos de la Sierra	Espadañedo
Las Rayas	Letrillas	Espadañedo
Toza, las Mangas y Monte Arriba	Utrera	Espadañedo
Montes comunales	Espadañedo	Espadañedo
Montes comunales	Peque	Peque
Majada del Castro	Asturianos	Asturianos
Las Majadas y Majada	Asturianos	Asturianos
Majada Vega Molino	Entrepeñas	Asturianos
El Sierro	Lagarejos	Asturianos

Edita:



Diseño y contenidos:

